

Façade Nord Ouest projet 1:125

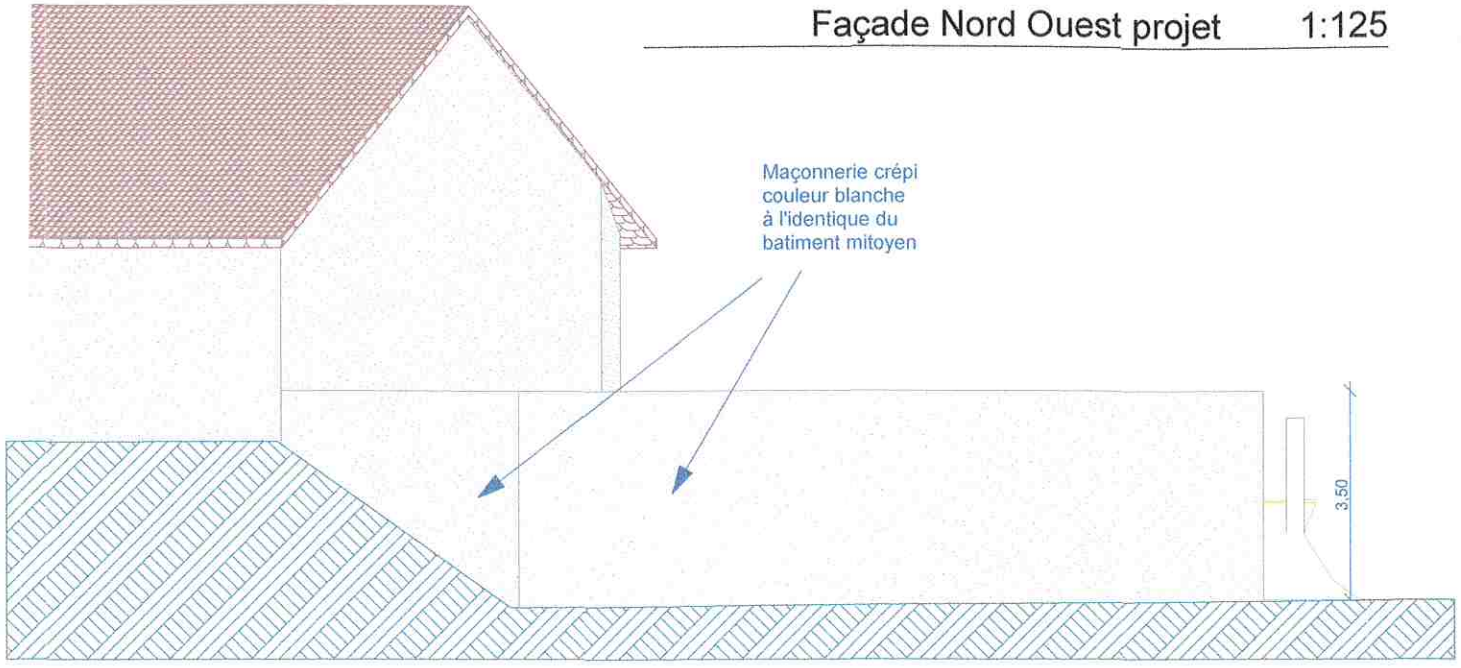

Façade Nord Ouest NO1 existant 1:125

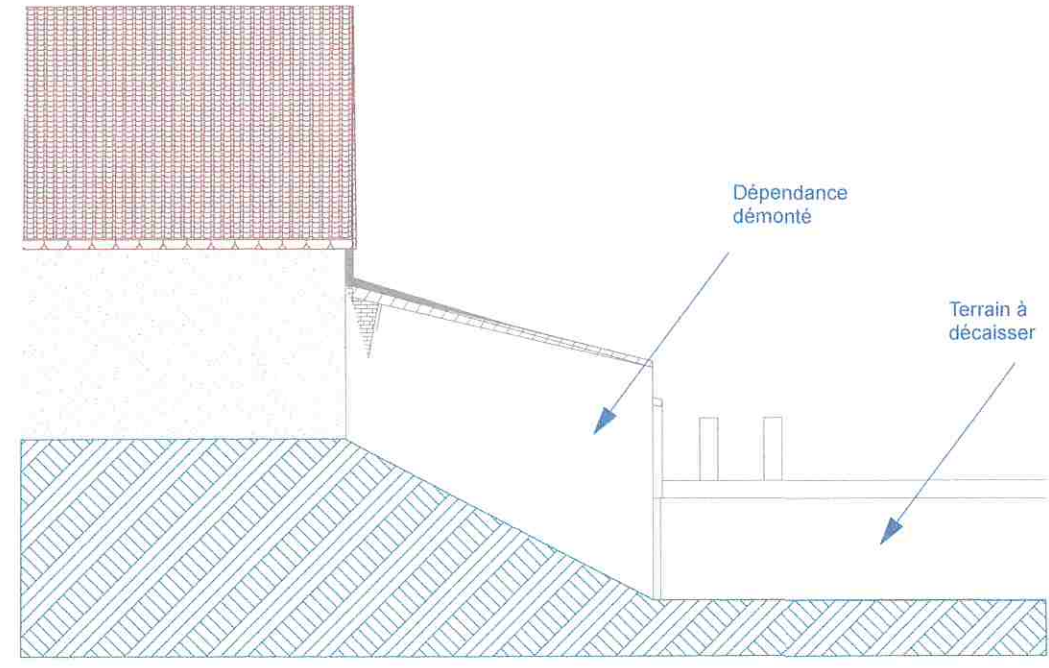

Façade Nord Ouest NO1 projet 1:125

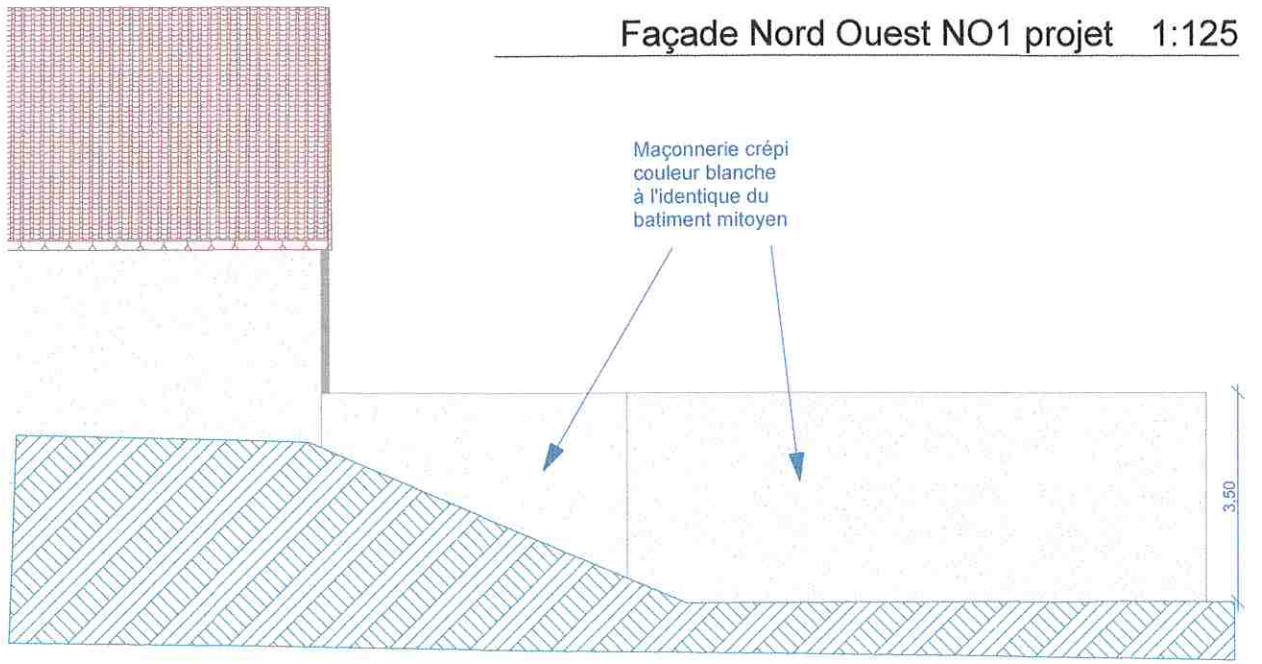

Façade Nord Ouest existant 1:125

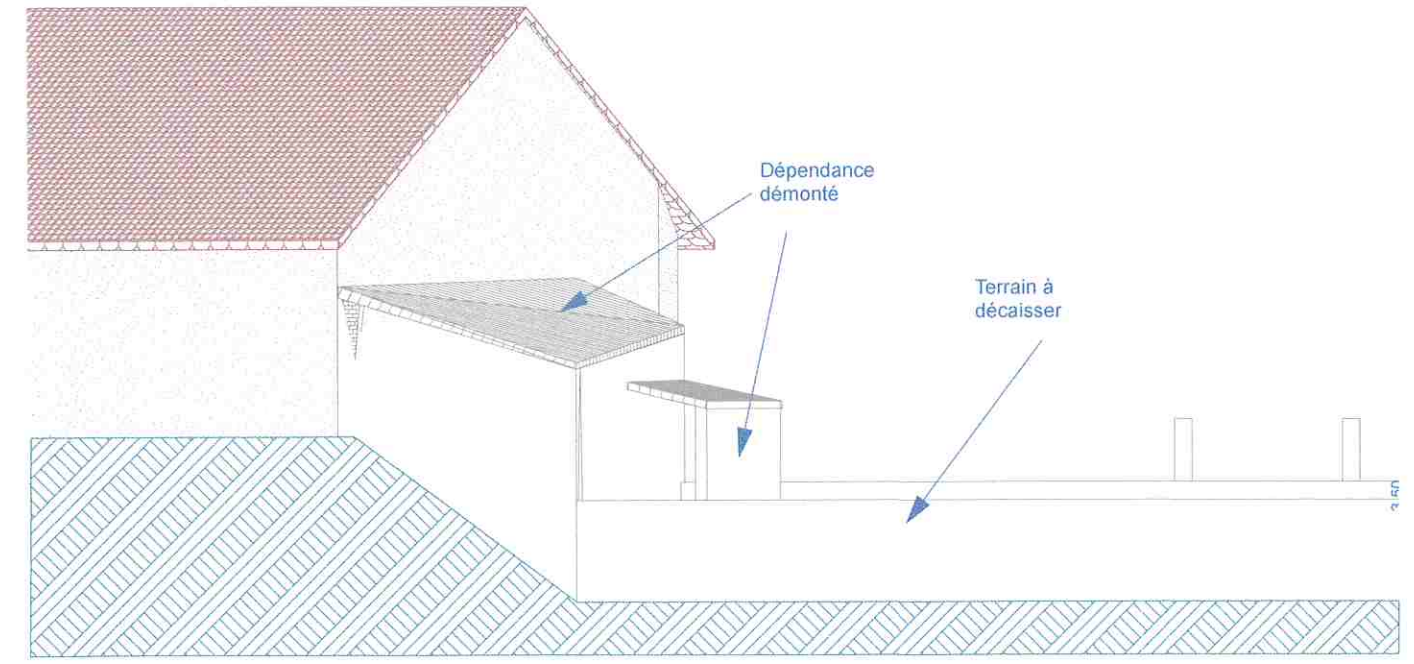

ARCHI.URBA SALLÉE DURAND
 ARCHITECTES D.P.L.G.
 URBANISTE
 PROGRAMMISTE
 Combe de la Prune
 46310 PEYRILLES
 mobile Durand:06 13 28 58 56
 mobile Sallée:06 16 56 57 55

Architecte DPLG: ARCHI.URBA - SALLÉE Marie Combe de la Prune 46310 PEYRILLES Port: 06/16/56/57/68		Maitre d'oeuvre: MONTEIL Jérôme Le Rond 24580 PLAZAC port:06/74/11/52/67 Email:j.monteil24@orange.fr	
Maitre d'ouvrage: Mairie de Rouffignac St Cernin de Reilhac 24580 ROUFFIGNAC ST CERNIN	Adresse projet: Route des tuilières 24580 Rouffignac St Cernin de Reilhac	Ouvrage: Démolition de dépendances et construction d'un garage communal	Titre: Plan de façades
		Format: A3 N° de plan: 9	Date: 25/02/2017 Echelle: 1:125, 1:1
			PC5A