

Façade Sud Est existant 1:125

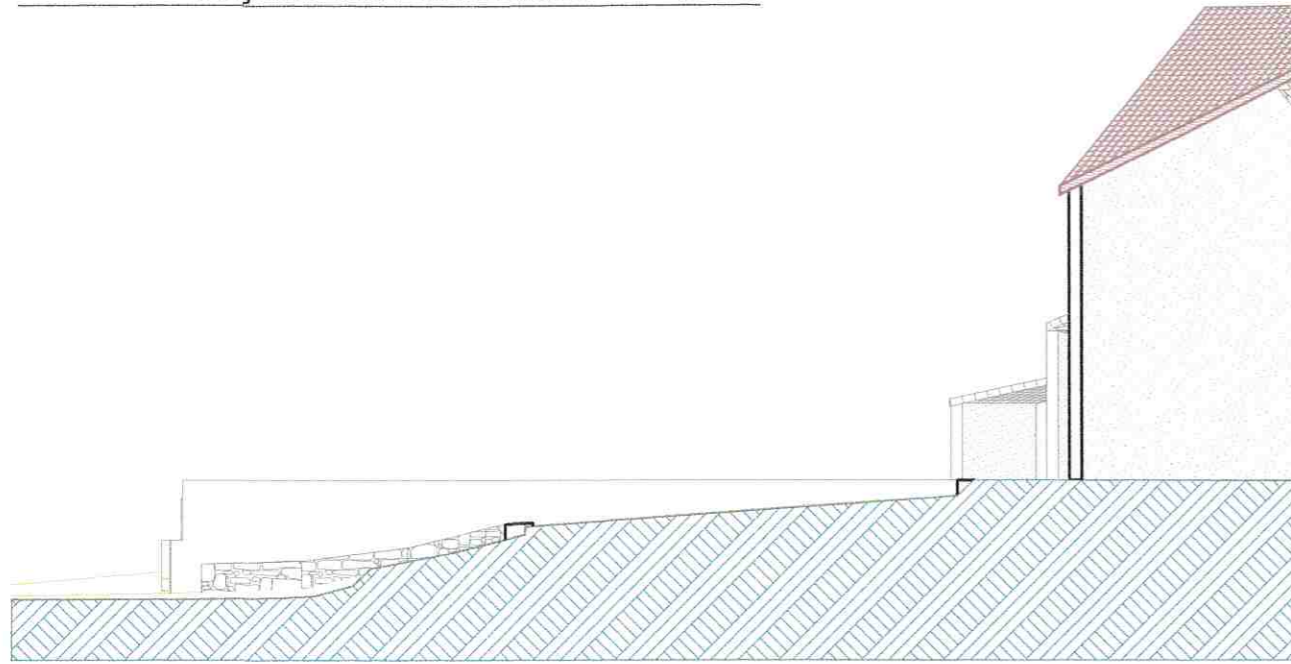

Façade Sud Est projet 1:125

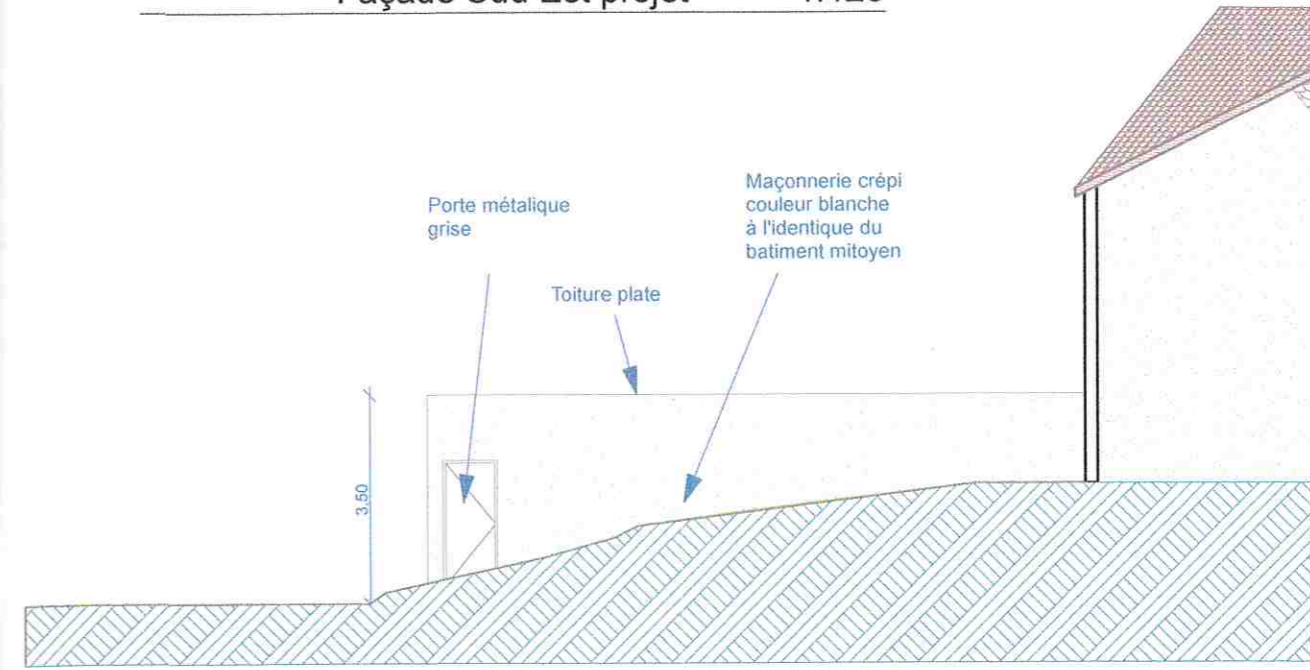

Façade Sud Ouest existant 1:125

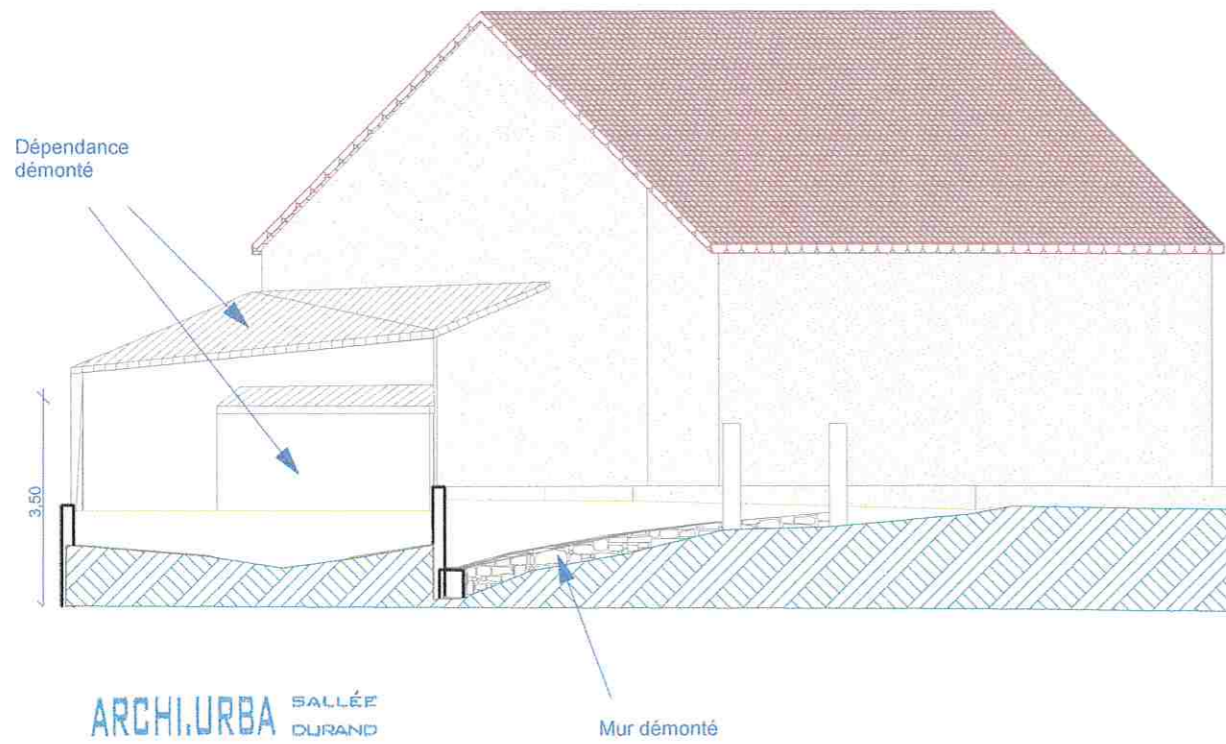

ARCHI.URBA SALLÉE DURAND
ARCHITECTES D.P.L.G.
URBANISTE PROGRAMMISTE

Combe de la Prune
46310 PEYRILLES
mobile Durand:06 13 28 58 56
mobile Sallée:06 16 56 57 55

Façade Sud Ouest projet 1:125



Architecte DPLG: ARCHI.URBA - SALLÉE Marie Combe de la Prune
46310 PEYRILLES Port: 06/16/56/57/68

Maître d'oeuvre: MONTEIL Jérôme Le Rond 24580 PLAZAC
port:06/74/11/52/67 Email:j.monteil24@orange.fr

Maître d'ouvrage:
Mairie de Rouffignac St Cernin de
Reilhac
24580 ROUFFIGNAC ST CERNIN

Adresse projet:
Route des tuilières
24580 Rouffignac St Cernin de Reilhac

Ouvrage: Démolition de dépendances et construction d'un garage communal
Titre:
Plan de façades

Format: A3
N° de plan: 10
Date: 25/02/2017
Echelle: 1:125, 1:1

PC5B