

Coupe Terrain Naturel

1:100

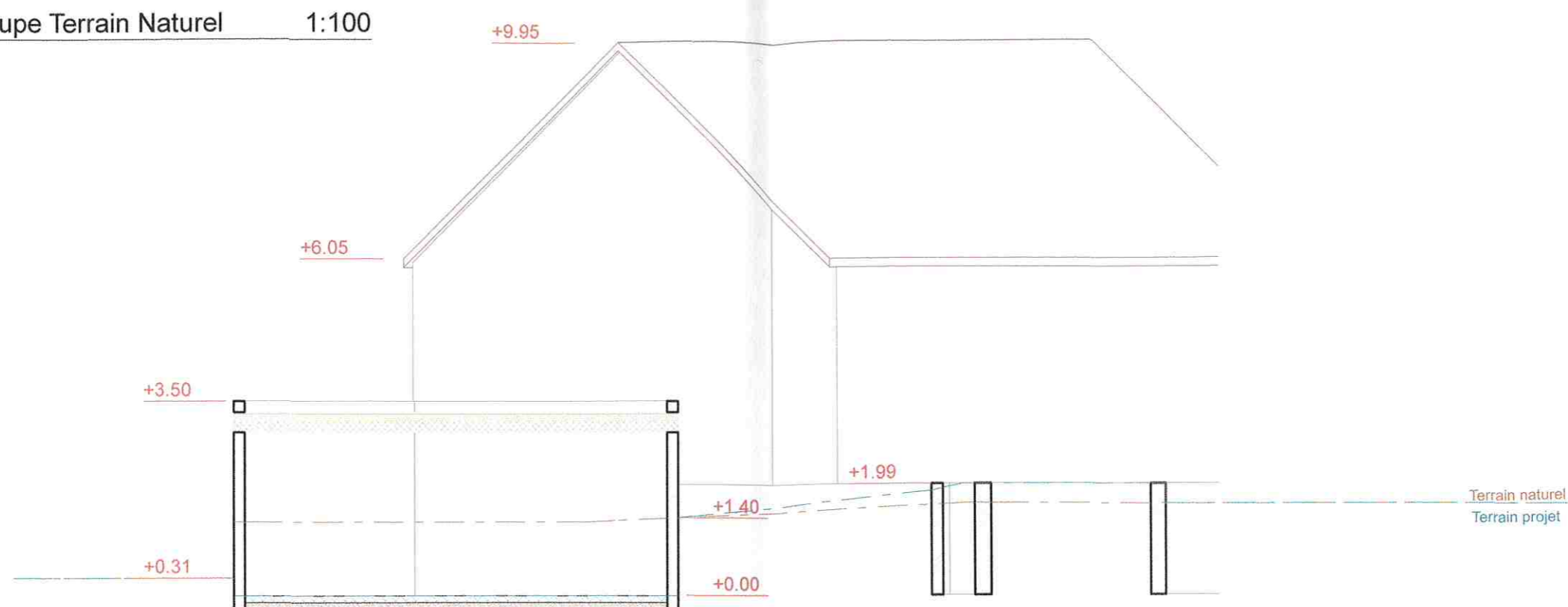

Notice descriptive: Construction d'un garage communal pour garer les véhicules de la commune. Le terrain sera décaissé depuis la limite de propriété jusqu' à la rampe d'accès de la propriété du voisin. Les petites dépendances seront démolies ainsi que les murs de soutènement. Le garage sera construit en limite de propriété et contre le bâtiment mitoyen. Les murs seront crépis à l'identique du hangar mitoyen. Le toit sera plat et de couleur sombre avec couverture pour limiter la hauteur totale du bâtiment. Les portes de garage seront métalliques à enroulement vertical. Une porte métallique sera positionné sur le côté du bâtiment. Le terrain sera retravaillé et empierré pour permettre l'accès du voisin à sa parcelle et pour permettre le passage au ras du bâtiment pour accéder au bâtiment de derrière. Le bâtiment ne sera pas isolé et ne sera pas raccordé à un réseau d'assainissement individuel ou collectif.

ARCHI.URBA SALLÉE
DURAND
ARCHITECTES D.P.L.G.
URBANISTE
PROGRAMMISTE
Combe de la Prune
46310 PEYRILLES
mobile Durand:06 13 28 58 56
mobile Sallée:06 16 56 57 65

Architecte DPLG: ARCHI.URBA - SALLÉE Marie Combe de la Prune 46310 PEYRILLES Port: 06/16/56/57/68	Maitre d'oeuvre: MONTEIL Jérôme Le Rond 24580 PLAZAC port:06/74/11/52/67 Email:j.monteil24@orange.fr
Maitre d'ouvrage: Mairie de Rouffignac St Cernin de Reilhac 24580 ROUFFIGNAC ST CERNIN	Adresse projet: Route des tuilières 24580 Rouffignac St Cernin de Reilhac
Ouvrage: Démolition de dépendances et construction d'un garage communal	Titre: Plan de coupe terrain/ Notice descriptive
Format: A3 N° de plan: 8	Date: 25/02/2017 Echelle: 1:100, 1:1
PC 3/4	